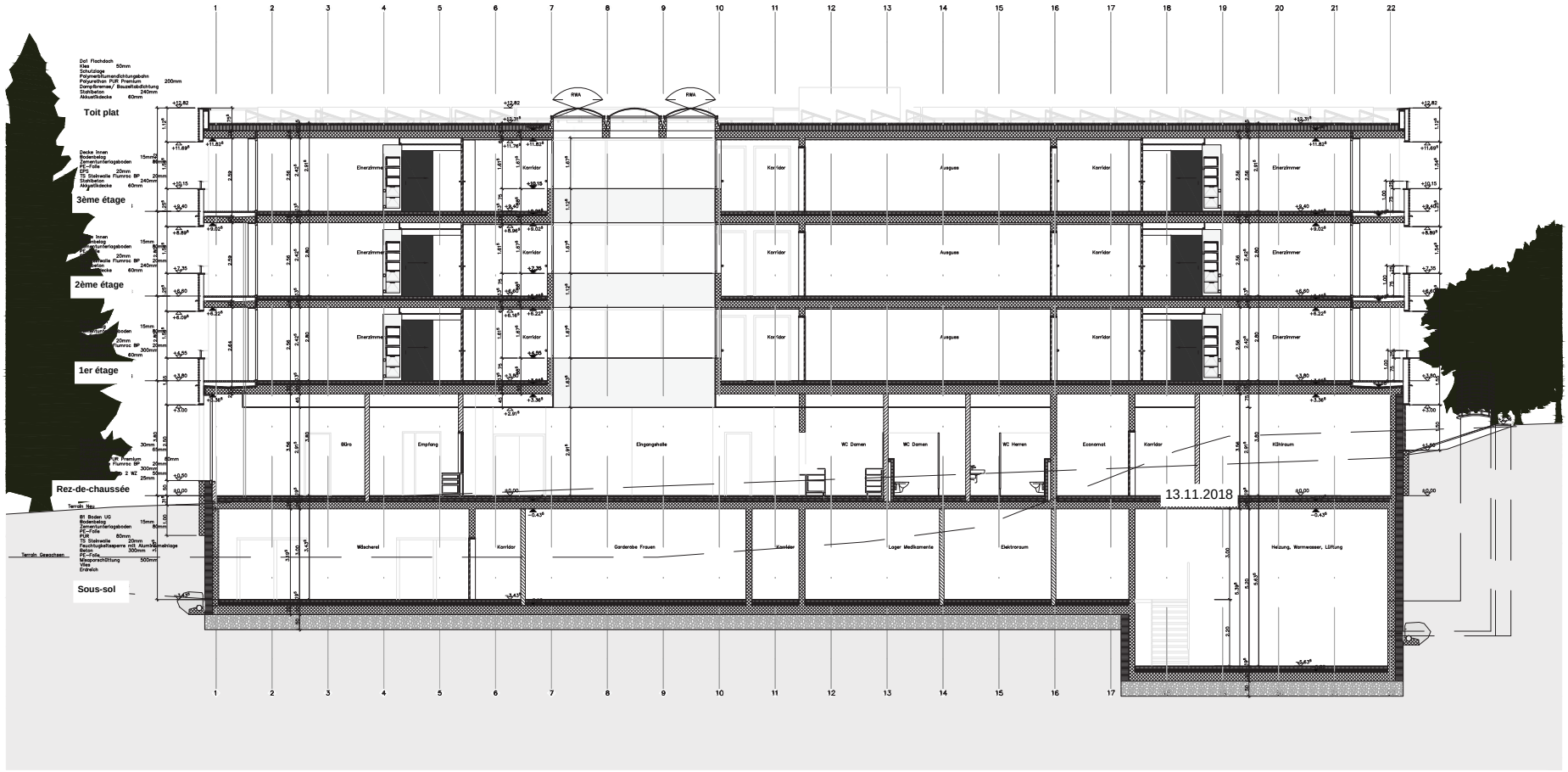

Bemerkungen: Alle Masse sind Rohmasse. Schwellen-/ Brüstungskoten sind Fertigkoten.
Sichtbetonarbeiten: Scharfkantig, ohne Dreiecksleisteneinsatz oder in Absprache mit dem Arch.
Türhöhen: OK fertig höherem Boden bis UK roher Sturz.
Fensterhöhen: OK rohe Fensterbrüstung innen bis UK roher Sturz bzw. Decke (Rahmenaussenmas
Zargen: OK Zarge bis UK Zarge.
Sämtliche Masse sind vom Unternehmer auf eigene Verantwortung am Bau zu kontrollieren.
Allfällige Unstimmigkeiten sind der Bauleitung zu melden.

Abkürzungen: F. Br.DK fertige Brüstung
R. Br.DK rohe Brüstung
R. St.UK roher Sturz
F. St.Sturz fertig
Sw. OK Schwelle
F.B. Fertig Boden
DW. Dachwasser
HSW. Holzschwelle
MSW. Metallschwelle
MFB. Metallfensterbank
Raf. Verbundraffstoren
K. Kurbel
El. Elektrisch
HR. Handtuchradiator

Legende:
- Beton
- Backstein
- Kalksandstein
- Wärmedämmung
- Stahlträger
- Leichtbauwand

Pos_3_Längschnitt_Querschnitt_Fran.PDF

Flupunkt Nr. 5670523 = 704.11 m ü. M. =OK2018. Erdgeschoss = 702.00 m ü. M.=±0.00

Aktueller Planstand 13.11.2018

Protokoll Revisionsdaten

Section longitudinale

M: 1:50

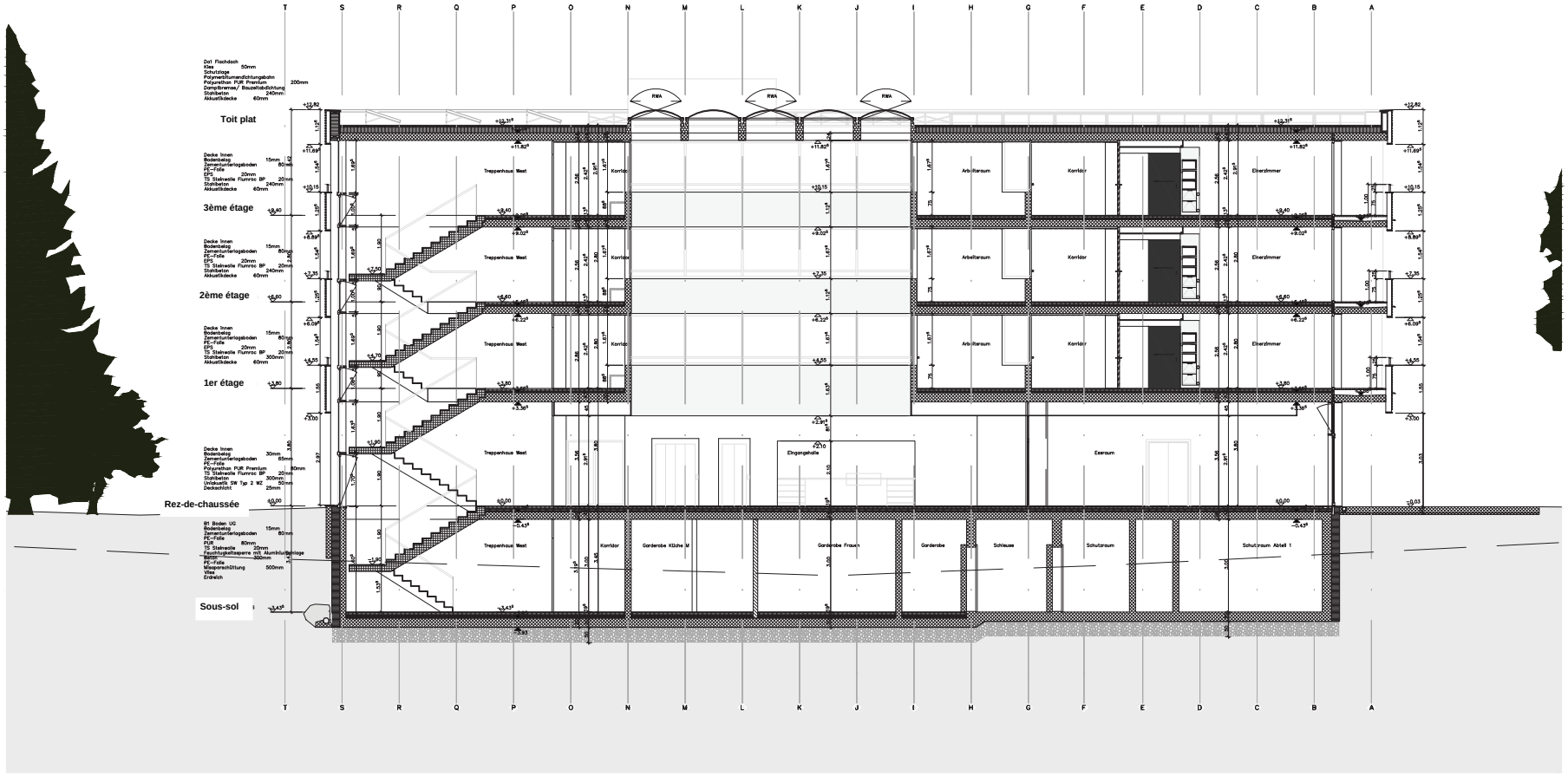

Bemerkungen: Alle Masse sind Rohmasse. Schwellen-/ Brüstungskoten sind Fertigkoten.
Sichtbetonarbeiten: Scharfkantig, ohne Dreiecksleisteneinsatz oder in Absprache mit dem Arch.
Türhöhen: OK fertig höherem Boden bis UK roher Sturz.
Fensterhöhen: OK rohe Fensterbrüstung innen bis UK roher Sturz bzw. Decke (Rahmenaussenma
Zargen: OK Zarge bis UK Zarge.
Sämtliche Masse sind vom Unternehmer auf eigene Verantwortung am Bau zu kontrollieren.
Allfällige Unstimmigkeiten sind der Bauleitung zu melden.

Abkürzungen: Br.OK fertige Brüstung
R. Br.OK rohe Brüstung
R. St.UK roher Sturz
F. St.Sturz fertig
Sw. OK Schwelle
F.B. Fertig Boden
DW. Dachwasser
HSW. Holzschwelle
MSW. Metallschwelle
MFB. Metallfensterbank
Raf. Verbundraffstoren
K. Kurbel
El. Elektrisch
HR. Handtuchradiator

Legende:
- Beton
- Backstein
- Kalksandstein
- Wärmedämmung
- Stahlträger
- Leichtbauwand

Pos_3_Längschnitt_Querschnitt_Fran.PDF

Flupunkt Nr. 5670523 = 704.11 m ü. M. =0%2018. Erdgeschoss = 702.00 m ü. M.=±0.00

Aktueller Planstand 13.11.2018

Protokoll Revisionsdaten

Plannummer :

Section transversale

M: 1:50